

Plansatz
Richtkonzept Bebauung
22.05.2023

KRIENS

BELL

AREAL

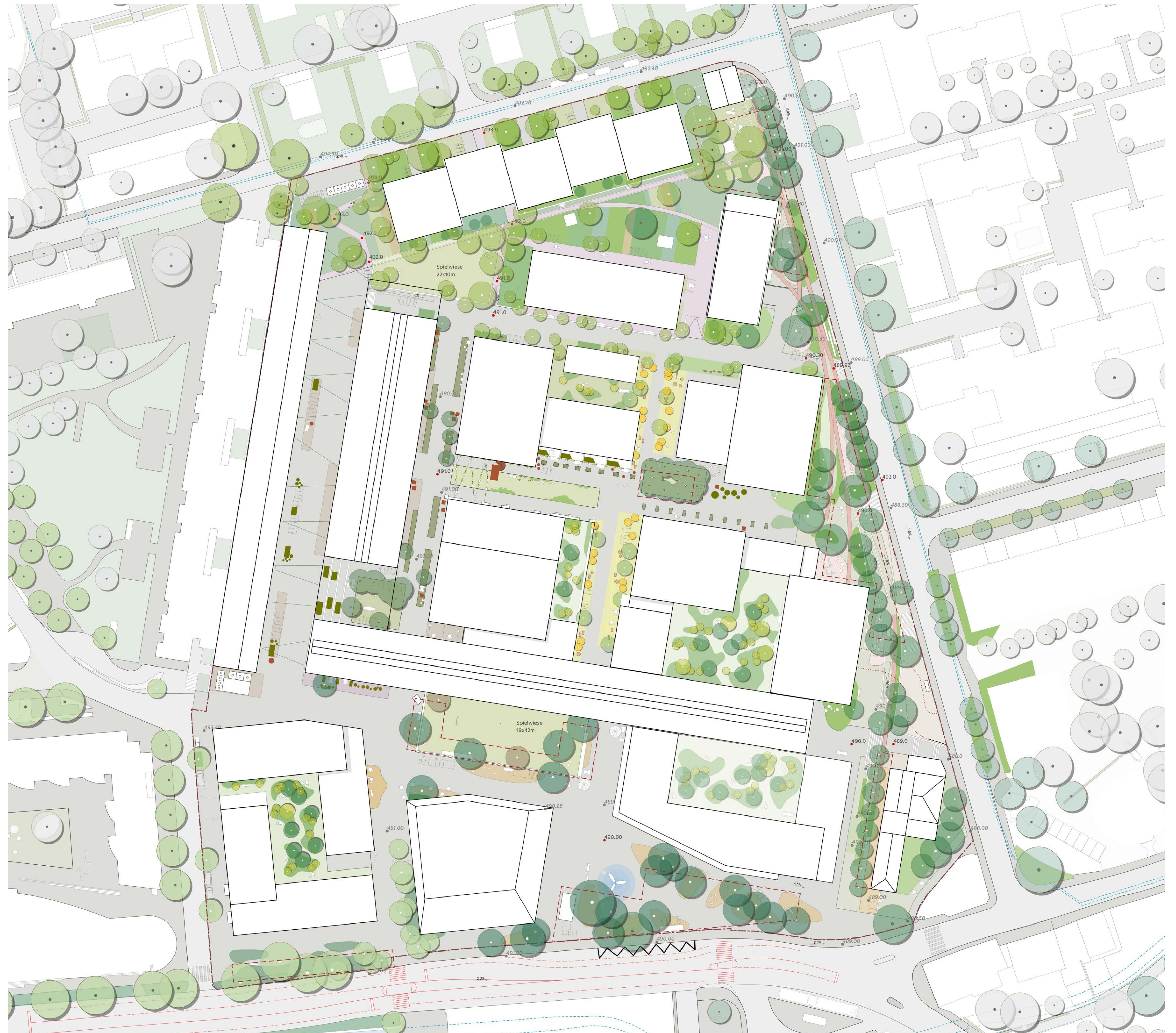

Team Bell-époque:
GWJ Architektur AG, Güller Güller architecture urbanism,
Ort AG für Landschaftsarchitektur, Martin Beutler, mrs partner ag

GWJ
Architektur AG
Nordring 4A
Postfach
3001 Bern
www.gwj.ch

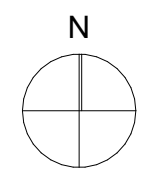

Bell Areal - Dachsituation
22.05.2023

Masstab: 1:500 | A1



Team Bell-époque:
GWJ Architektur AG, Güller Güller architecture urbanism,
Ort AG für Landschaftsarchitektur, Martin Beutler, mrs partner ag

GWJ
Architektur AG
Nordring 4A
Postfach
3001 Bern
www.gwj.ch



Bell Areal - EG
22.05.2023

Masstab: 1:500 | A1



Team Bell-époque:
GWJ Architektur AG, Güller Güller architecture urbanism,
Ort AG für Landschaftsarchitektur, Martin Beutler, mrs partner ag

GWJ
Architektur AG
Nordring 4A
Postfach
3001 Bern
www.gwj.ch

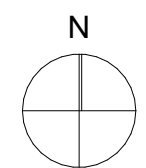

Bell Areal - 1. OG
22.05.2023

Masstab: 1:500 | A1



Team Bell-époque:
GWJ Architektur AG, Güller Güller architecture urbanism,
Ort AG für Landschaftsarchitektur, Martin Beutler, mrs partner ag

GWJ
Architektur AG
Nordring 4A
Postfach
3001 Bern
www.gwj.ch

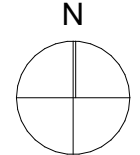
N

Bell Areal - 2. OG
22.05.2023

Masstab: 1:500 | A1

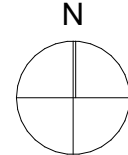

Team Bell-époque:
GWJ Architektur AG, Güller Güller architecture urbanism,
Ort AG für Landschaftsarchitektur, Martin Beutler, mrs partner ag

GWJ
Architektur AG
Nordring 4A
Postfach
3001 Bern
www.gwj.ch

N

Bell Areal - 3. OG
22.05.2023

Masstab: 1:500 | A1

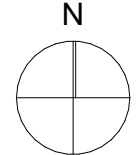

Team Bell-époque:
GWJ Architektur AG, Güller Güller architecture urbanism,
Ort AG für Landschaftsarchitektur, Martin Beutler, mrs partner ag

GWJ
Architektur AG
Nordring 4A
Postfach
3001 Bern
www.gwj.ch

N

Bell Areal - 4. OG
22.05.2023

Masstab: 1:500 | A1

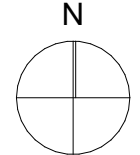

Team Bell-époque:
GWJ Architektur AG, Güller Güller architecture urbanism,
Ort AG für Landschaftsarchitektur, Martin Beutler, mrs partner ag

GWJ
Architektur AG
Nordring 4A
Postfach
3001 Bern
www.gwj.ch

N

Bell Areal - 5. OG
22.05.2023

Masstab: 1:500 | A1

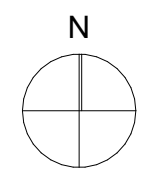

Team Bell-époque:
GWJ Architektur AG, Güller Güller architecture urbanism,
Ort AG für Landschaftsarchitektur, Martin Beutler, mrs partner ag

GWJ
Architektur AG
Nordring 4A
Postfach
3001 Bern
www.gwj.ch



Bell Areal - 6. OG
22.05.2023

Masstab: 1:500 | A1

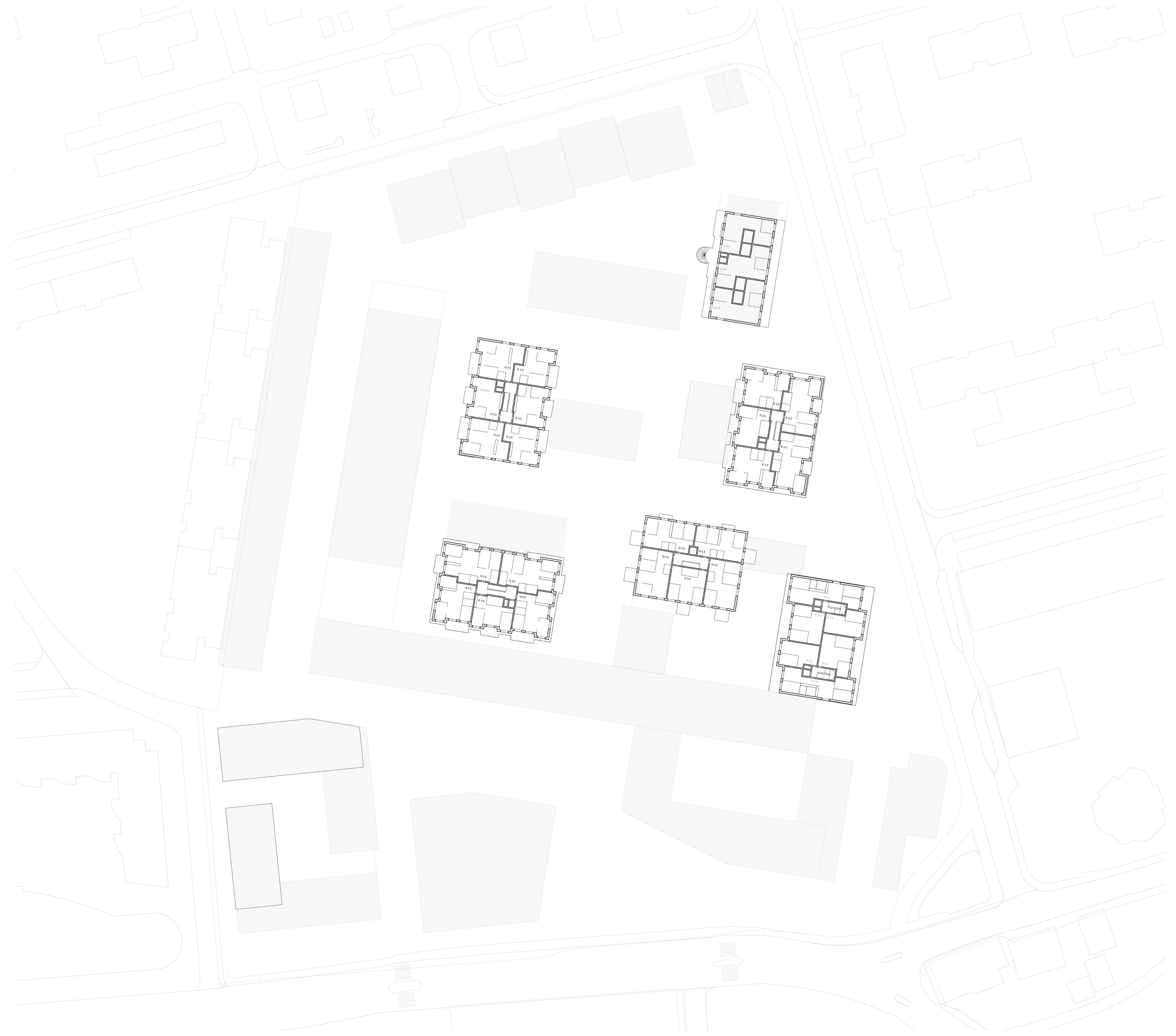

Team Bell-époque:
GWJ Architektur AG, Güller Güller architecture urbanism,
Ort AG für Landschaftsarchitektur, Martin Beutler, mrs partner ag

GWJ
Architektur AG
Nordring 4A
Postfach
3001 Bern
www.gwj.ch

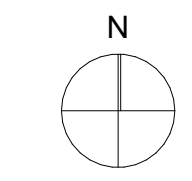

Bell Areal - 7. OG
22.05.2023

Masstab: 1:500 | A1



Team Bell-époque:
GWJ Architektur AG, Güller Güller architecture urbanism,
Ort AG für Landschaftsarchitektur, Martin Beutler, mrs partner ag

GWJ
Architektur AG
Nordring 4A
Postfach
3001 Bern
www.gwj.ch

N

Bell Areal - 8. OG
22.05.2023

Masstab: 1:500 | A1

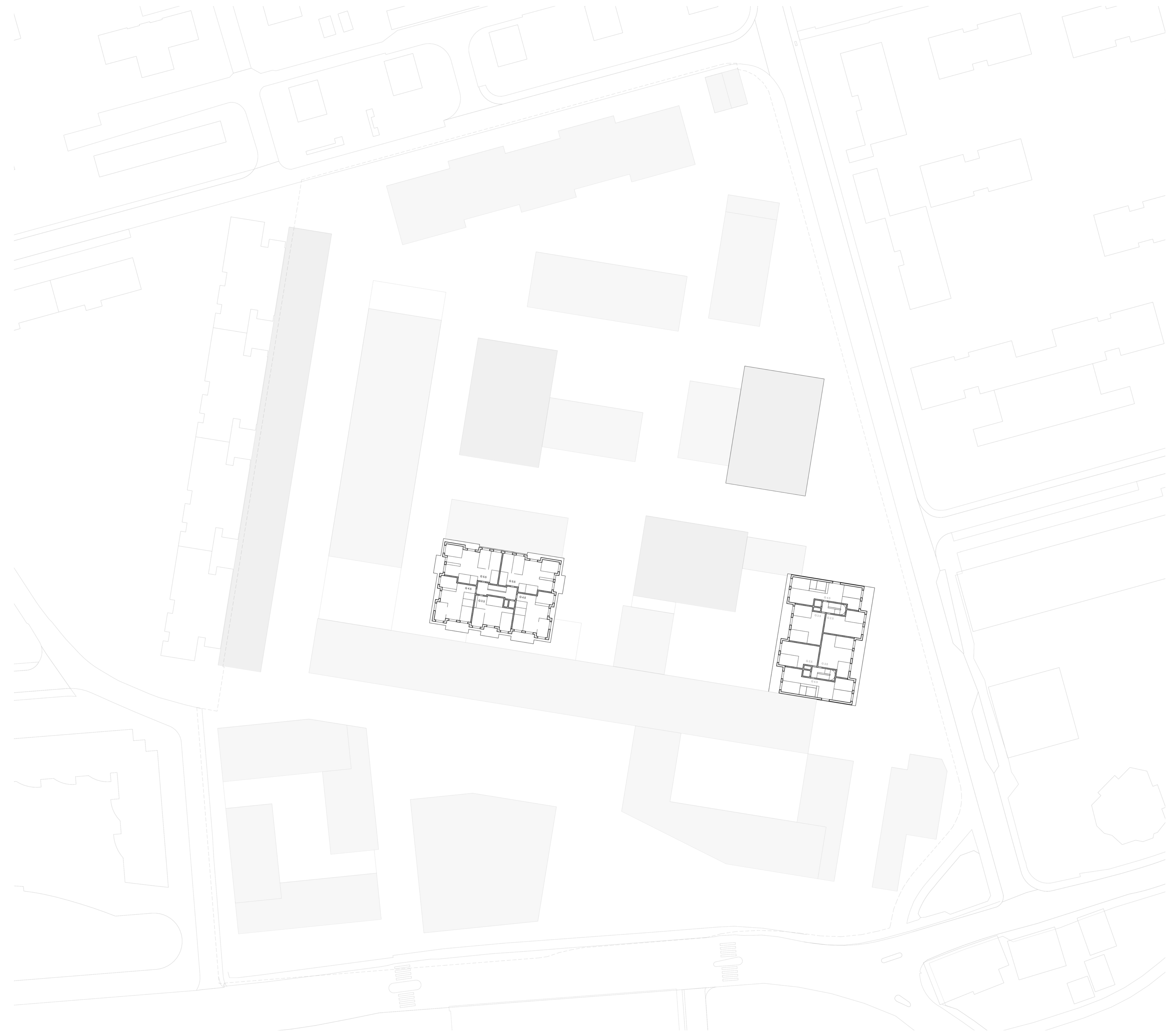

Team Bell-époque:
GWJ Architektur AG, Güller Güller architecture urbanism,
Ort AG für Landschaftsarchitektur, Martin Beutler, mrs partner ag

GWJ
Architektur AG
Nordring 4A
Postfach
3001 Bern
www.gwj.ch

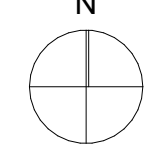
N

Bell Areal - 9. OG
22.05.2023

Masstab: 1:500 | A1

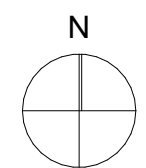

Team Bell-époque:
GWJ Architektur AG, Güller Güller architecture urbanism,
Ort AG für Landschaftsarchitektur, Martin Beutler, mrs partner ag

GWJ
Architektur AG
Nordring 4A
Postfach
3001 Bern
www.gwj.ch



Bell Areal - UG1
22.05.2023

Masstab: 1:500 | A1

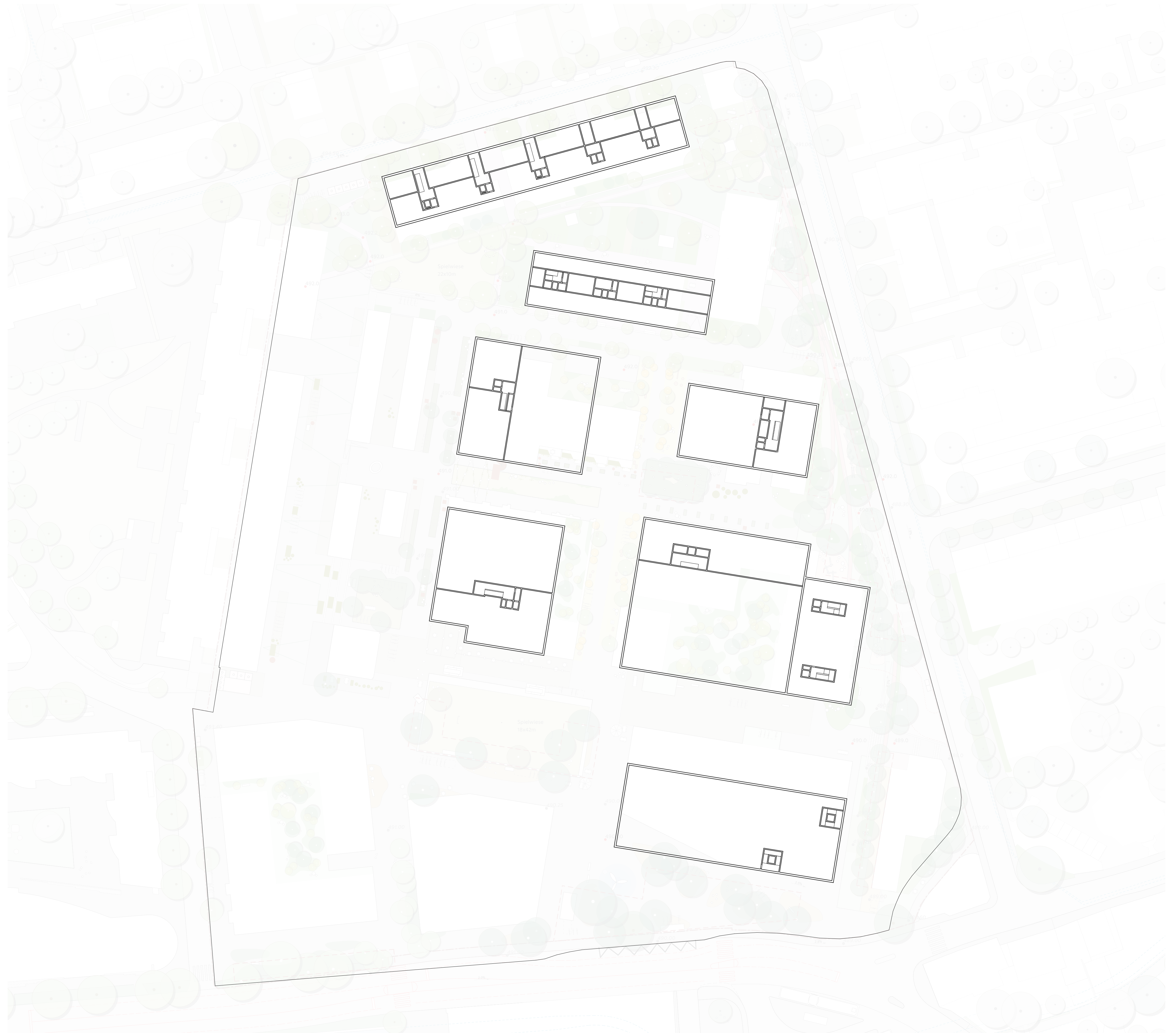

Team Bell-époque:
GWJ Architektur AG, Güller Güller architecture urbanism,
Ort AG für Landschaftsarchitektur, Martin Beutler, mrs partner ag

GWJ
Architektur AG
Nordring 4A
Postfach
3001 Bern
www.gwj.ch

N
Bell Areal - UG2
22.05.2023

Masstab: 1:500 | A1

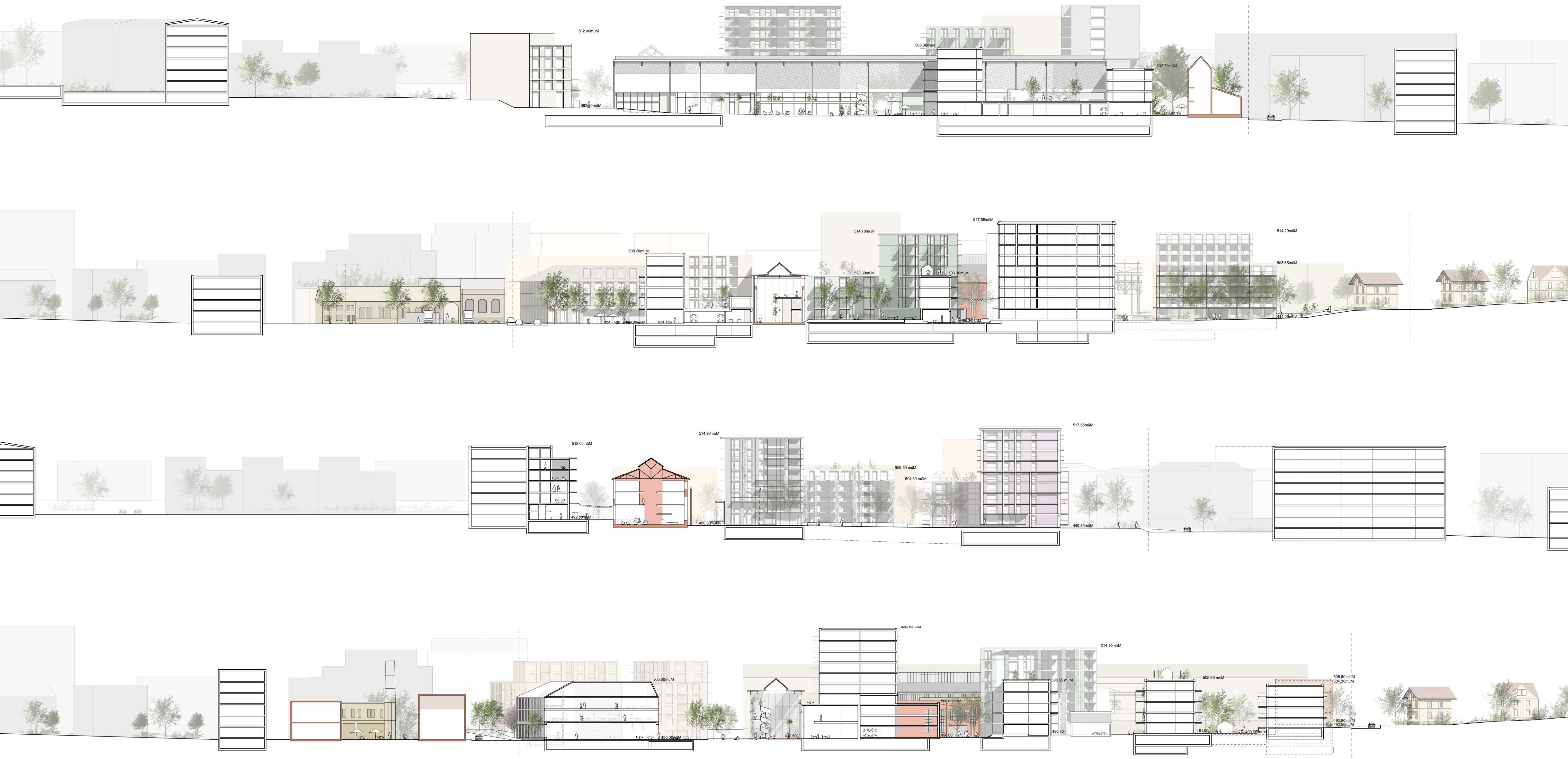

Team Bell-époque:
 GWJ Architektur AG, Güller Güller architecture urbanism,
 Ort AG für Landschaftsarchitektur, Martin Beutler, mrs partner ag

GWJ
Architektur AG
Nordring 4A
Postfach
3001 Bern
www.gwj.ch

Bell Areal - Schnitte
 22.05.2023

Masstab: 1:500 | A1

